

Gemeinsam gewinnen wir für Sie Zeit.

**Partnerschaftlich**

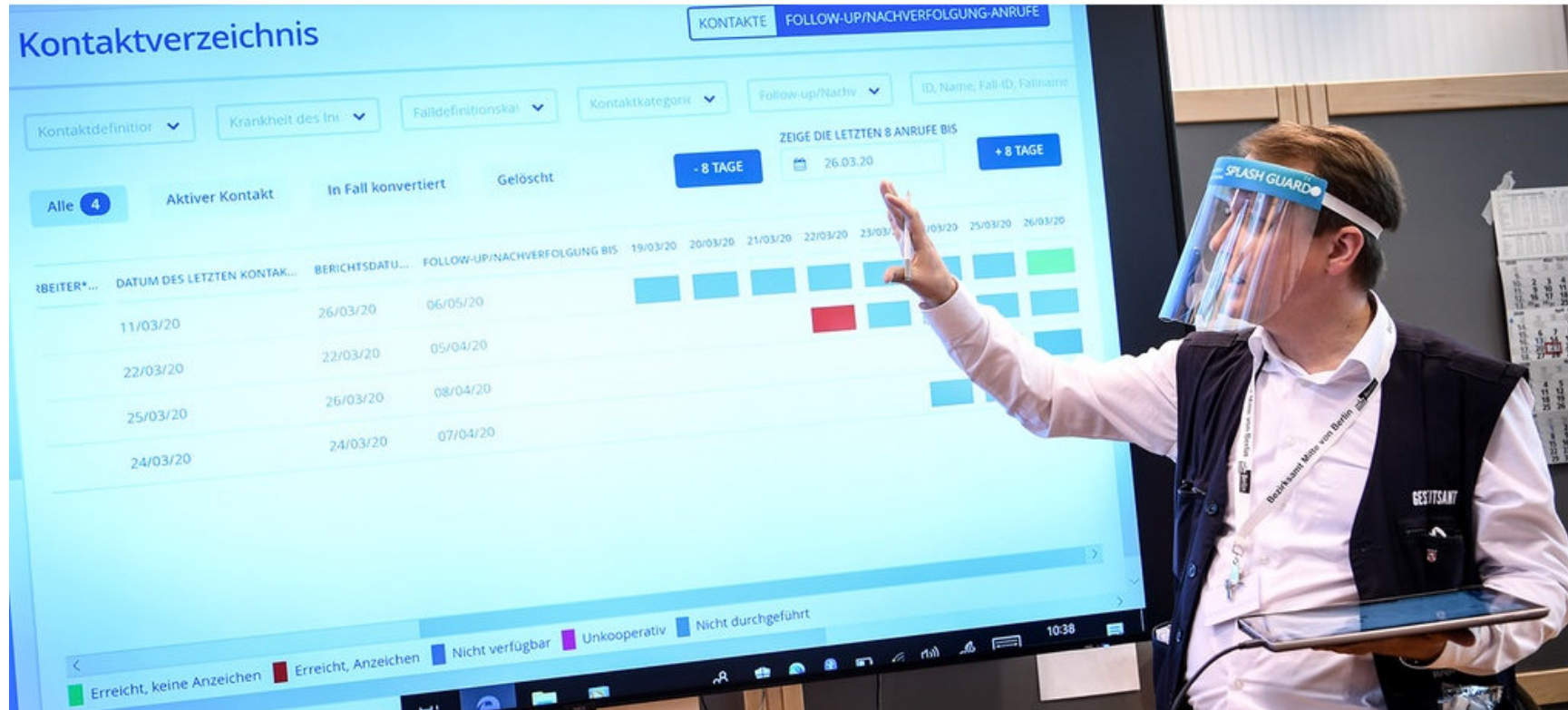

🏠 ▶ Investigativ ▶ Corona-Nachverfolgung: Daten müssen weiter abgetippt werden



**EXKLUSIV** Corona-Nachverfolgung

## Daten müssen weiter abgetippt werden

Stand: 18.03.2021 11:44 Uhr

Die Gesundheitsämter sollen flächendeckend eine neue Software zur Nachverfolgung von Corona-Fällen nutzen. Doch die Umsetzung stockt laut *Kontraste*-Recherchen weiter. Daten müssen noch immer per Hand abgetippt werden.



# DIGI-Zeit- erfassung



## So schnell geht's.

DIGI – warten war gestern. Heute sparen Sie Zeit.



### **DIGI - ZEITERFASSUNG GmbH**

Raiffeisenstr. 30  
70794 Filderstadt

- 33 Mitarbeiter
- 3000 aktive Kunden
- individuelle Lösungen



08.04.2021



© DIGI-Zeiterfassung GmbH 2016

# ANNEXUS – SMART COMPANY

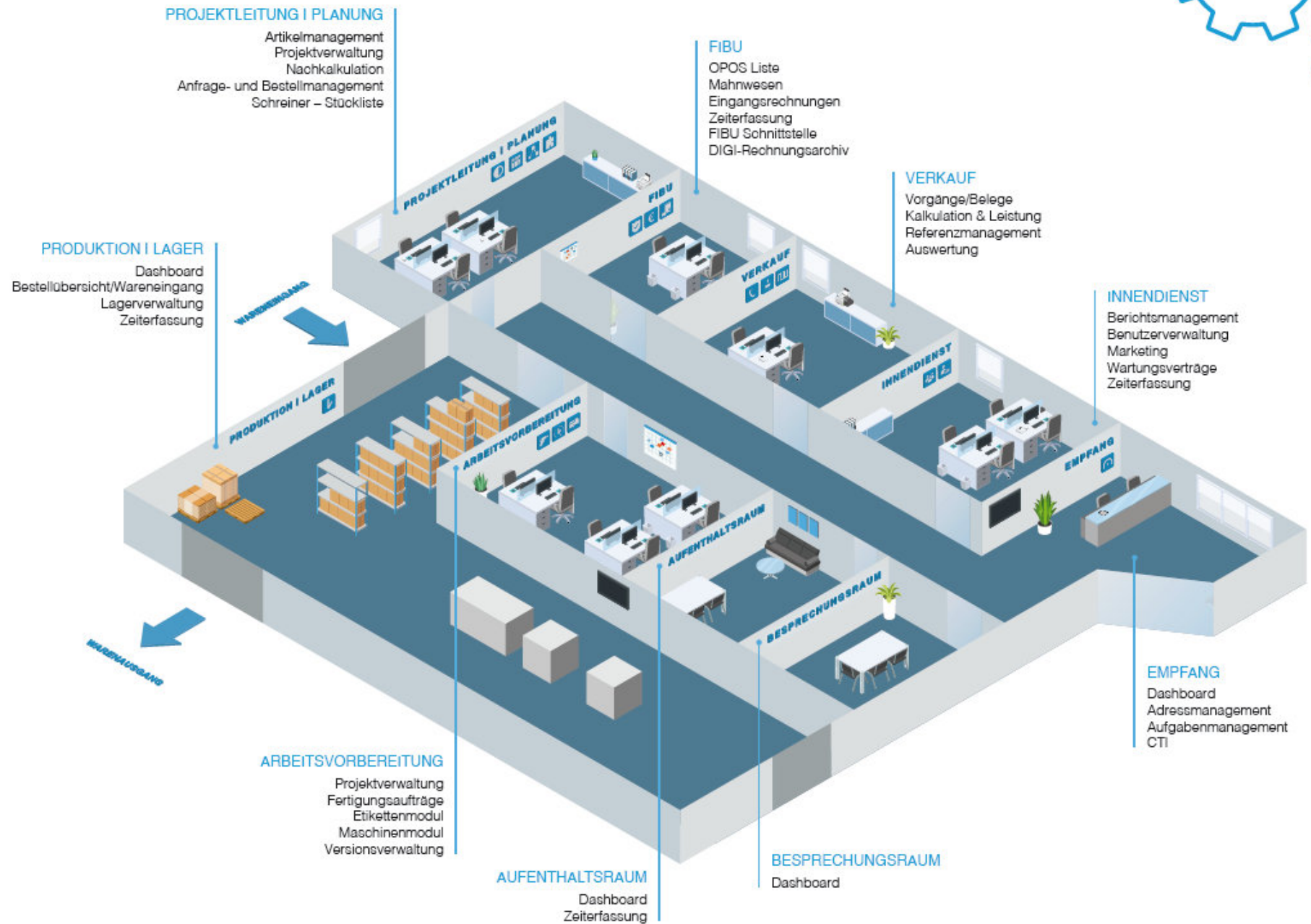



# DIGITALISIERUNG: Herausforderungen, Chancen

- § **Schlechte Vernetzung von internen und externen Partnern (FIBU, Lieferanten, Mitarbeiter)**
- § **Zu viel Doppelerfassung von Daten (z.B. Adressen)**
- § **Viele Insel-Lösungen word, excel**
- § **Hoher Zeitverlust durch suchen**
- § **Kein flexibles Arbeiten ohne Trennung von Zeit und Raum**
- § **Zu große Datenflut: keine Komprimierung der Infos**
- § **neue Technologien werden zu zögerlich genutzt**



# DIGITALISIERUNG: Chancen für die Unternehmen

Digitalisierungsindex Mittelstand

## Was denkt das Handwerk über Digitalisierung?

Vier von fünf Handwerksbetrieben ist Digitalisierung wichtig bzw. sehr wichtig

79%

Mehr als 79 % aller Handwerksbetriebe setzen bereits Digitalisierungsprojekte um

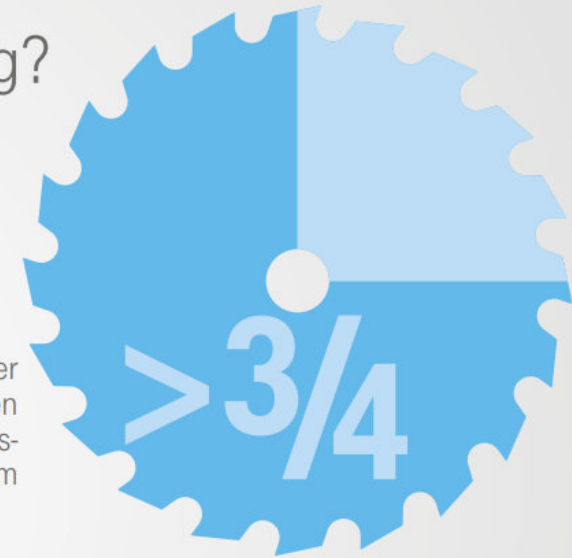

Was sich das Handwerk durch die Digitalisierung verspricht

Kostenstruktur optimieren



Wettbewerbsfähigkeit stärken



Wie digital sind Sie? Machen Sie den Self-Check auf [www.digitalisierungsindex.de](http://www.digitalisierungsindex.de)



„DIGI ist meine Software“

Nur ein zufriedener Kunde kauft wieder.

### ○ DIGI-ZEITERFASSUNG

- Zeiterfassung per APP
- Unterschiedliche Erfassungslösungen
- GPS-Ortung
- Bautagebuch

### ○ DIGI-ANNEXUS

- CRM Adressverwaltung
- Aufmass
- Auftragsabwicklung
- Dokumentenverwaltung



### ○ CAPAX

- Auftragsplaner
- Kapazitätsplaner
- Auslastungsübersicht
- Digitale Plantafel



# Was DIGI bringt

Die Softwarelösung von DIGI.

**UNTERNEHMER IM ZAHLENNEBEL  
VERSCHOLLEN. DIGI RETTET!**

Endlich klare Sicht dank der Cockpit-Lösung von DIGI-ANNEXUS





# DIGITALISIERUNG: Unternehmens-WIKI

## ANNEXUS-WIKI- Wissensdatenbank

alle Informationen und Abläufe im Zugriff.



## Keine Ausreden mehr für Mitarbeiter.

Seit Einführung von ANNEXUS-WIKI gibt es keine Ausreden mehr aufgrund von Unwissenheit.

Weiß nicht, gibt's nicht: Mit dem **ANNEXUS-WIKI** können Unternehmen Informationen und Arbeitsabläufe in einer eigenen Wissensdatenbank allen Mitarbeitern zugänglich machen. Das leidige Thema von immer wiederkehrenden Erklärungen, wo etwas zu finden ist oder wie etwas gemacht wird, hat damit ein Ende. In verschiedenen Wissensbereichen lässt sich die Struktur des Unternehmens abbilden, um Wissen gezielt und einfach zu verwalten. Mit einfachen Schritten werden Einträge frei erstellt oder bestehende Dokumente übernommen. Wenn Bilder

oder Medien wie Bilder, Videos, Links etc ist möglich. Die Suche ist so einfach wie im Internet: Stichwort eingeben, einen Beitrag auswählen, lesen und erledigen. Fangen Sie jetzt schon einmal an, Wissen zu sammeln. ANNEXUS-WIKI kann ab April 2016 eingesetzt werden.



# Die Welt wird immer digitaler.. Digitales Schulungsarchiv



# DIGITALISIERUNG: Unternehmens-WIKI

The screenshot displays a PDF viewer window titled 'Nr. SON-5 Systemaufbau Smartphone Server'. The main content is a diagram titled 'SYSTEMÜBERSICHT - Smartphone Zeiterfassung' with the DIGI-ZEITERFASSUNG logo. The diagram illustrates the data flow between three main components:

- Kundensystem:** Contains a 'Server' (SQL Server, DIGI-TRANSFER-PLATTFORM, Windowsdienst für Abgleich) and 'Client-Software DIGI-SOLUTION-ONE'.
- DIGI-Zeitserver:** A central 'DIGI-Zeitserver (Webservices)' that receives data from the customer system and distributes it to smartphones.
- Kundensystem:** Contains 'Smartphones' (DIGI-WebApp) for Android, iOS, and WindowsPhone.

Communication is shown as 'Verschlüsselte Kommunikation über HTTPS / TLS 1.2' between the customer server and the DIGI-Zeitserver, and 'Verschlüsselte Kommunikation über HTTPS / TLS 1.2' from the DIGI-Zeitserver to the smartphones. A list of data types is provided:

- Daten**
  - Stammdaten Aufträge
    - Nummer, Bezeichnung
    - Auftragsadresse (optional)
    - Geokoordinaten (optional)
  - Arbeitsschritte
  - Mitarbeiternamen
    - Qualifikation (Meister, Facharbeiter,...)
  - Zeitdaten (Mitarbeiter)
    - Datum, Uhrzeit
    - Auftrag, Arbeitsschritt
    - Geokoordinaten (optional)

The left sidebar of the PDF viewer shows a table of contents for the 'ANNEKUS wiki' with entries like 'SHMProfit', 'CP-Pro V1', 'HAPAK V1', 'Handicraft', 'SQL Datenbank fehlerverträglich', 'Systemaufbau Smartphone Server', and 'Auftragsnummern Assistent'. The right sidebar shows options for PDF actions like 'PDF-Datei exportieren', 'PDF-Datei erstellen', 'PDF-Datei bearbeiten', and 'Kommentar'. The bottom status bar indicates the file path: 'R:\Produkte\DIGI 6\WebApp\Systemaufbau\_Smartphone-Server.pdf'.



# Das smartphone intelligent auf der Baustelle nutzen





# Digitale Zeiterfassung

Die mobilen Lösungen von DIGI.

## für unterwegs.



Termine



Arbeitszeit  
(Mindestlohn)



Baudoku



Material



GPS



Notizen



Wetter



Spesen



# Digitale Zeiterfassung

Die mobilen Lösungen von DIGI.

# für unterwegs.

Telekom.de LTE 15:53 93%

**Zeitbuchung**

**Auftrag:** ⓘ

1014 Zettler Bernhausen >

**Leistung:**

Baustelle / Montage >

**Buchen**

➡ Lläuft seit: 15:53 Uhr  
Standort: Auf 96 m genau, suche weiter...

Telekom.de LTE 15:55 92%

**Speichern**



**Bemerkung**

Die Dachsanierung wurde am 11.9.2019 fertig gestellt. Liebe GrüÙe die Bauleitung.

Telekom.de LTE 15:57 92%

**Neuer Urlaubsantrag**

**Von:** 11.09.2019 **Bis:** 11.09.2019

Ganzer Tag

**Bemerkung Antragsteller/in:**

Habe hier einen privaten Termin

**Vertretung:**

Herr Mayr

**Speichern & Abschicken**

**Speichern**



# DIGITALISIERUNG: Digitaler Arbeitsbericht

Arbeitsbericht für 1001 Mayer

## Arbeitsbericht

Firmenlogo

Auftraggeber / Arbeitsstätte  
Name: Mayer  
Straße: Graubergstraße 5  
PLZ/Ort: 63897 Miltenberg  
Tel: 06546-12345  
E-Mail: Online@mayer.de

Rechnungsadresse (falls abweichend)

Name:  Vorbildweg 75, 99999 Musterdorf  
Telefon 0711 / 55 55 97 24  
info@beispielfirma.de

Straße:

PLZ/Ort:

Tel:

E-Mail:

Datum:

Regiebericht Nr.:

Kosten-Nr.: 1001

Ausgeführte Arbeiten:

Dachdurchsicht  Dachziegel/-steine gewechselt  
 Dachrinne gereinigt  First/Grat nachgemörtelt  
 Anschlüsse gereinigt  Weitere Arbeiten notwendig

Diverse Ziegel defekt

Arbeitszeit:  Benötigte Stunden inkl. An- / Abfahrt + Rüstzeiten

Gesamt:  (km) An/Abfahrt(en) mit Werkstattwagen

Arbeitsbericht für 1001 Mayer

Zzgl. Werkstatt oder sonstige Arbeiten

Sonstige Arbeiten eingeben

Wetter:  Temperatur:

Verbrauchtes Material:

12 Firstziegel

Arbeiten wurden ordnungsgemäß durchgeführt und abgenommen  
 Arbeiten noch nicht abgeschlossen

Hier noch offene Arbeiten beschreiben

Datum:

Auftragnehmer Unterschrift Auftraggeber (ggf. Vertreter) Unterschrift

## - Abnahmeprotokoll § 12 VOB/B -

**Vertragsleistungen**

Bäthe Treppen GmbH  
Vogteier Weg 3, 99974 Mühausen  
Tel. 03601 / 75 09 65, Fax 0361 / 75 70 76  
service@baethe.de, www.baethe.de

**Auftraggeber:****Bezüglich des  
Bauvorhabens:****Projektnummer:****Adresse der Baustelle:****Abnahmegegenstand:** Treppenmontage Türenmontage Geländermontage Lieferung und Montage Möbel sonstiges

Hier Freitext zur Beschreibung der ausgeführten Arbeiten eingeben.

 die Stufen sind ordnungsgemäß durch ein Stufenschutzsystem gesichert**Tag der Abnahme:** **Unterschrift Mitarbeiter****Unterschrift Auftraggeber**

Bei Übersendung gilt die Abnahme auch ohne Unterzeichnung als erfolgt, wenn nicht innerhalb von 7 Werktagen Einwände erhoben werden. Es wird hiermit auch bestätigt, dass Bilder der Baustelle zu Referenzzwecken verwendet werden dürfen.

**Beschreibung der Mängel**

Interner Hinweis: Bei Mängeln, welche bei der Abnahme festgestellt werden und nicht sofort beseitigt werden können, bitte sofortige Absprache mit NZ um Mängelbeseitigungstermin zu klären. (Tel 03601/750965)

**Mängelliste:****Mangel 1:** n!  
elösung von DIGI.

# Die Welt wird immer digitaler.. Baustelleninfosystem

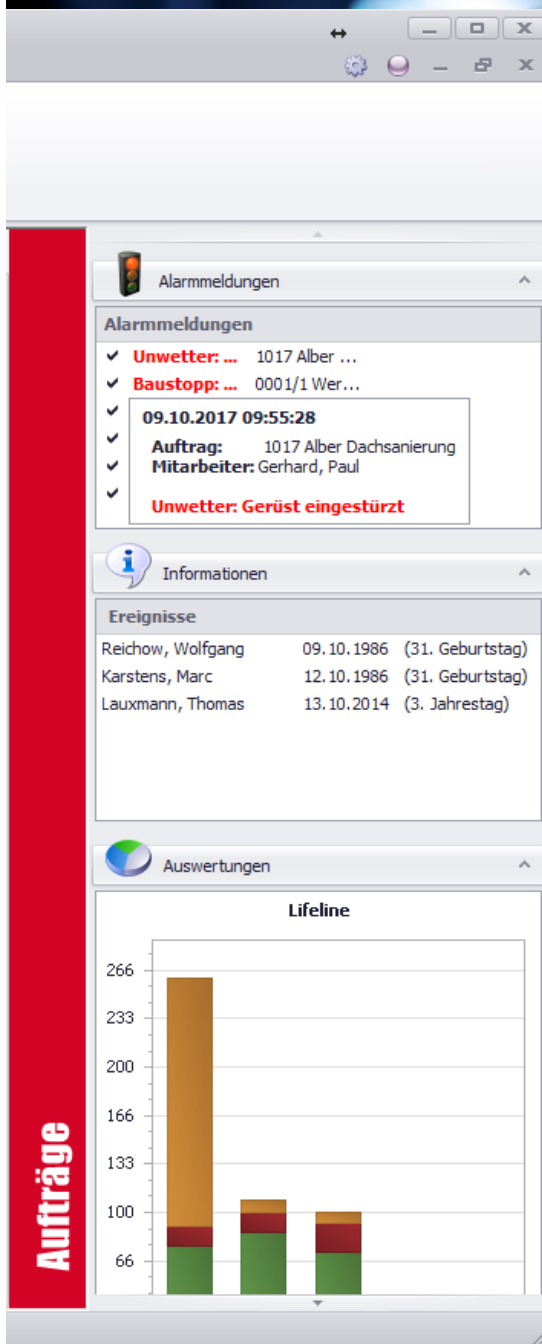

**Senden Sie doch einfach  
mal die rote Ampel!**





# Die Welt wird immer digitaler.. Digitaler Datenaustausch



## Rechnungssteller



## Rechnungsempfänger



# Grundsätze ordnungsgemäßer Buchführung und Datenhaltung



2017



Bundesministerium  
der Finanzen

§

GoBD

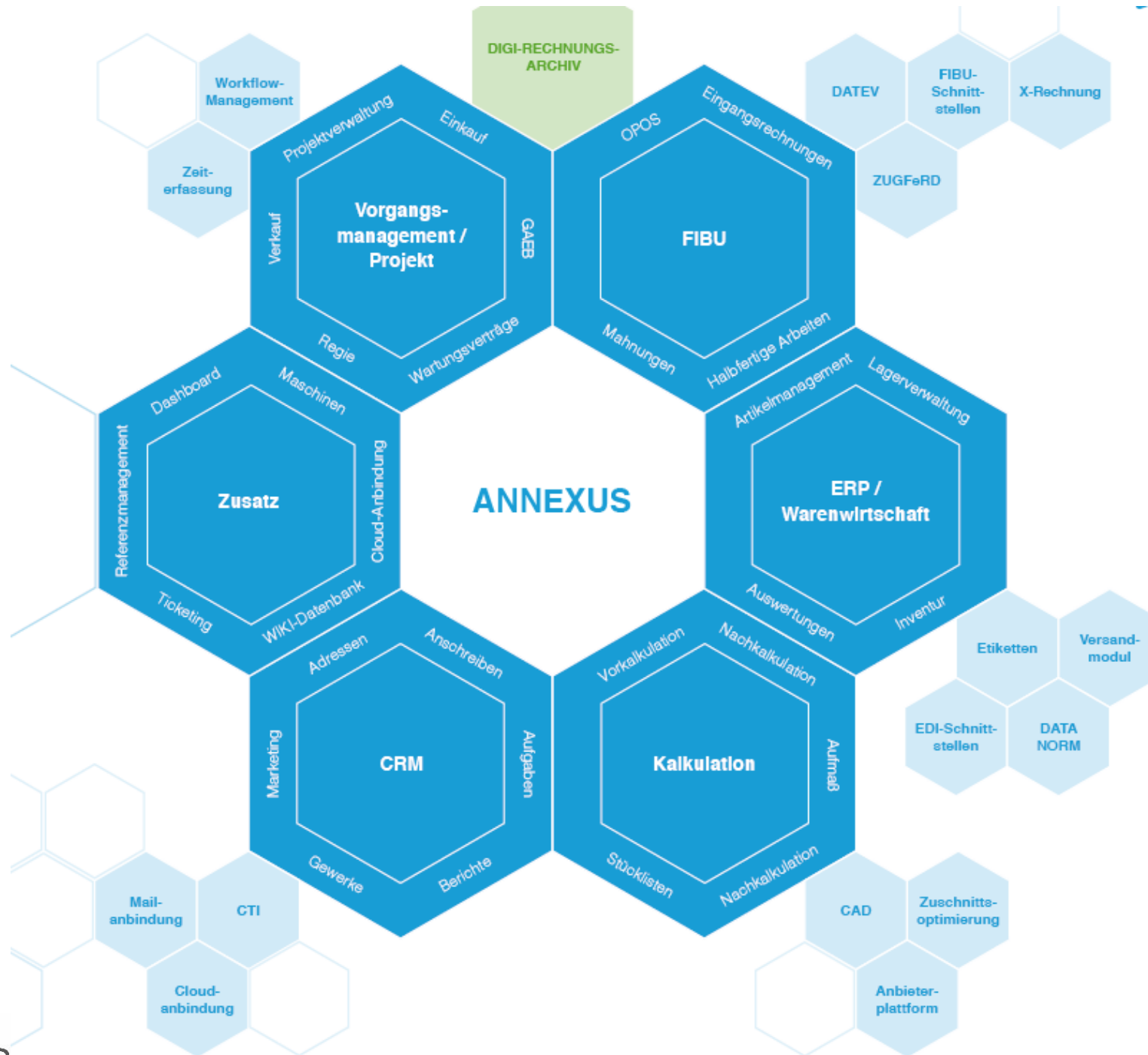





Zum Schluß...

Die Softwarelösung von DIGI.

# Projekt-Erfolgsformel: Motivation X Plan

## Alles unter 50 wir nix.....